www.stadt-roemhild.de

Gleichberg-Kurier

Amtsblatt der Stadt Römhild 10. Jg. · Ausgabe 08/2022 · 03.09.2022

Bedheim · Eicha · Gleichamberg · Gleicherwiesen · Haina · Hindfeld · Mendhausen
Milz · Römhild · Roth · Simmershausen · Sülzdorf · Westenfeld · Zeilfeld

Öffnungszeiten der Stadtverwaltung

Griebelstraße 28 · 98630 Römhild
Tel. 036948/881-0
Fax 036948/881-22
www.stadt-roemhild.de · E-Mail: info@stadt-roemhild.de

Montag	9:00 – 12:00 Uhr und 13:00 – 15:30 Uhr
Dienstag	9:00 – 12:00 Uhr und 13:00 – 17:30 Uhr
Donnerstag	9:00 – 12:00 Uhr und 13:00 – 15:30 Uhr
Freitag	9:00 – 12:00 Uhr

Öffnungszeiten Museum Schloss „Glücksburg"

Tel. 036948/881-40 · E-Mail: museum@stadt-roemhild.de

Öffnungszeiten bis 31. Oktober:

Dienstag – Donnerstag	10:00 – 12:00 Uhr und 13:00 – 16:00 Uhr
Sonntag	13:00 – 17:00 Uhr

Letzter Einlass jeweils 30 min vor Schließung.

Sprechstunde des Kontaktbereichsbeamten

Griebelstraße 28, 98630 Römhild

Bis auf Weiteres fällt die Sprechstunde des Kontaktbereichsbeamten aus. Telefonische Erreichbarkeit unter 036948/228966 oder PI Hildburghausen 03685/778-0

Schiedsstelle der Stadt Römhild

Tel. 036948/881-38 · E-Mail: schiedsstelle@stadt-roemhild.de

Sprechzeiten: jeden 2. Dienstag im Monat 17:00 – 18:00 Uhr
in der Stadtverwaltung Römhild (Eingang Mittlerer Schlossturm)

Sprechstunde Revierförster Herr Eisenbach

immer dienstags 15:30 Uhr – 17:30 Uhr in der Stadtverwaltung Römhild, Zimmer 4, Griebelstraße 28, 98630 Römhild

Waldbad Römhild

Schließzeiten entsprechend der Wetterlage vorbehalten.
Bitte informieren Sie sich auf der Internetseite der Stadt Römhild.

TEXT-ANNAHME (kostenlos)
Für Vereine, Kirchgemeinden, Kulturgruppen
Sarah Machalett, Stadt Römhild
Tel. (036948) 881-0 · machalett@stadt-roemhild.de

ANZEIGEN-ANNAHME
Für Gewerbetreibende und Privatpersonen
Sabine Witzmann, Werbestudio Witzmann
Tel. (036948) 20336 · witzmann-druck@web.de

Grüngutsammelstelle Römhild

Öffnungszeiten:	donnerstags	16:00 Uhr bis 18:00 Uhr
	samstags	10:00 Uhr bis 13:00 Uhr

Info des Betreibers Recyclinghof KOOB: Es wird vorsorglich darauf hingewiesen, dass die Schließzeiten eingehalten werden, auch wenn noch nicht alle Kunden an der Reihe waren. Um Verständnis wird gebeten!

Weiterhin ist zu beachten, dass die vorgeschriebenen Hygieneregel / Abstandsregeln einzuhalten sind. Es wird darum gebeten, dass die Bürger Mundschutz und Handschuhe mitführen, um sich und unser Personal zu schützen. Vielen Dank!

AOK Plus & Rentenversicherung

Derzeit findet keine Sprechstunde statt, jedoch erhalten Sie eine telefonische Auskunft unter 036873/60434. Ebenfalls können weiter Rentenanträge gestellt werden.

IMPRESSUM

Herausgeber:	Stadt Römhild Griebelstraße 28, 98630 Römhild Tel. (036948) 881-0 www.stadt-roemhild.de
Satz und Druck:	Werbestudio Sabine Witzmann Griebelstraße 25, 98630 Römhild Tel. (036948) 20336, Fax 8325 www.werbestudio-witzmann.de
Geltungsbereich:	Stadt Römhild mit den Ortsteilen Bedheim, Eicha, Gleichamberg, Gleicherwiesen, Haina, Hindfeld, Mendhausen, Milz, Römhild, Roth, Simmershausen, Sülzdorf, Westenfeld, Zeilfeld
Bezugsmöglichkeit:	Das Amtsblatt wird an alle erreichbaren Haushalte in der Stadt Römhild kostenlos verteilt sowie ist auf der Homepage der Stadt Römhild einsehbar unter **www.stadt-roemhild.de/Aktuelles**
Einzelbezug:	Über die Stadt Römhild ist eine kostenpflichtige Ausgabe möglich.

Textkürzungen sowie Bildauswahl vorbehalten. Bei Druckfehlern besteht kein Anspruch auf Schadensersatz. Für unverlangt eingesandte Bilder und Manuskripte wird keine Haftung übernommen. Alle Inhalte des Amtsblattes sind urheberrechtlich geschützt. Die Vervielfältigung von Informationen oder Daten, insbesondere die Vervielfältigung von Textteilen, Bildmaterial oder Anzeigen bedürfen der vorherigen Zustimmung.

Informationen zum Corona-Virus
finden Sie unter www.landkreis-hildburghausen.de

NÄCHSTE AUSGABE: Erscheinungstermin 01.10.2022 / Redaktionsschluss 14.09.2022 / Anzeigenschluss 13.09.2022

AMTLICHER TEIL

Öffentliche Bekanntmachung

Friedhof Ortsteil Römhild

Die Stadt Römhild weist auf der Grundlage des § 15 Abs. 5 i. V. m. § 16 Abs. 5 der Friedhofs- und Bestattungssatzung der Stadt Römhild darauf hin, dass folgende Grabstätte auf dem Friedhof im Ortsteil Römhild bis 31.12.2022 zu beräumen ist:

Abt. VII – Erdwahlbestattungen

Ida Schmidt

Nähere Informationen und Hinweise können Sie in der Stadtverwaltung Römhild, Friedhofsverwaltung (Tel. 036948/881-19) erhalten.

Römhild, den 17.08.2022

gez. Bartholomäus
Bürgermeister

Das Ordnungsamt informiert

Nach erfolgten Vor-Ort-Terminen mit der Straßenverkehrsbehörde und den zuständigen Busbetrieben wird es zukünftig zu Einschränkungen im abgebildeten Bereich in Hindfeld (Parken) kommen.

Durch den Bürgermeister wurde über die Straßenverkehrsbehörde geprüft, ob eine Beschilderung mit Verkehrszeichen 315 (Parken auf Gehwegen) möglich ist.

Nach Information der Verkehrsbehörde, ist dies nur möglich (Gehweg parken), wenn weiterhin eine Restbreite von 1,50 m zur Verfügung steht.

Dies ist im besagten Fall nicht möglich. Wir bitten um Beachtung.

Ende des amtlichen Teils

Der nächste Redaktionsschluss ist der 14.09.2022.

ALLGEMEINER TEIL

Sehr geehrte Mitbürgerinnen und Mitbürger,

auf diesem Wege möchte ich persönlich, auch im Namen des Stadtrates und der Anwohnerinnen und Anwohner Danke sagen. Am Samstag, den 13.08.2022 kam es leider im Innenstadtbereich der Stadt Römhild zu einem Dachstuhlbrand. Durch das engagierte, überlegte und strategische Handeln unserer Feuerwehrfrauen und -männer sowie der unterstützenden Einheiten aus Hildburghausen, Schleusingen, Crock, Jüchsen und des Landkreises ist es gelungen, den Brand schnell und zügig unter Kontrolle zu bringen. Somit ist eine Ausweitung auf angrenzende und gegenüberliegende Gebäude verhindert worden.
In den vergangenen Tagen haben immer wieder Anwohnerinnen und Anwohner mir gegenüber ihre Dankbarkeit für den Einsatz der Rettungskräfte zum Ausdruck gebracht. Diesen Dank möchte ich auf diesem Wege nochmals an alle Rettungs- und Einsatzkräfte sowie die Unterstützer weitergeben.

Leider muss man aber auch feststellen, dass es Personen gab, welche weder der Feuerwehr, noch den Anwohnern angehörten und sich trotzdem noch während der Löscharbeiten am Einsatzort aufhielten. Hierdurch wurden sogar teilweise die Löscharbeiten der Feuerwehr behindert.
Ein solches Verhalten, sei es durch Neugierde oder durch was auch immer, ist schlichtweg nicht akzeptabel und auf das Schärfste zu verurteilen. Auch die Ignoranz einiger Verkehrsteilnehmer, welche trotz deutlich sichtbarem Einsatzgeschehen der Rettungskräfte ihre Fahrt durch die Stadt weiter fortsetzten, ist scheinbar kaum noch zu überbieten.

Ich appelliere an alle, die Rettung von Menschen und Eigentum hat oberste Priorität und nicht das Foto oder Video auf dem Handy oder das rechtzeitige Erscheinen einer Verabredung oder Feierlichkeit.

Ihr Bürgermeister
Heiko Bartholomäus

Austräger gesucht!

Wir suchen ab sofort einen Austräger für das Amtsblatt „Gleichberg-Kurier" für den **Ortsteil Zeilfeld**.

Der Gleichberg-Kurier erscheint monatlich, immer am 1. Samstag im Monat (außer es ist ein Feiertag, dann schon am Freitag).
Der Gleichberg-Kurier ist das Amtsblatt der Stadt Römhild. Hierin werden gesetzlich vorgeschriebene Bekanntmachungen öffentlich bekannt gemacht. Weiterhin werden im Gleichberg-Kurier verschiedene Veranstaltungen von Vereinen, Kirchgemeinden und ähnliches veröffentlicht, Anzeigen können inseriert werden.

Leider wird es immer schwieriger Austräger für das Amtsblatt zu finden. Um jedoch die Möglichkeit beizubehalten Ihnen den Kurier direkt ins Haus zu liefern, sind wir immer wieder bemüht geeignete Austräger zu finden.

Helfen Sie mit! Vielleicht fühlen Sie sich angesprochen, dann melden Sie sich bitte unter 036948/88112 oder per E-Mail russwurm@stadt-roemhild.de (Frau Rußwurm) in der Stadtverwaltung Römhild.

Katja Rußwurm
Stadtverwaltung Römhild

Herzlichen Glückwunsch

Der Bürgermeister Heiko Bartholomäus sowie die Stadt Römhild gratulieren allen Bürgern ihres Heimatortes, die im September 2022 Geburtstag haben, recht herzlich und übermitteln ebenso die herzlichsten Grüße und Glückwünsche an alle Ehejubilare im Monat September 2022.

Deutsche Telekom

Informationsveranstaltung zum Glasfaserausbau in Römhild

Die Deutsche Telekom informiert alle interessierten Bürger*innen zum Glasfaserausbau (FTTH), im Auftrag der Glasfaser Plus GmbH, in Römhild.
Die Telekom wird ein Glasfasernetz für rund 2800 Haushalte ausbauen. Das neue Netz der Telekom in Römhild und den Ortsteilen Westenfeld, Sülzdorf, Haina, Milz, Hindfeld, Eicha, Gleicherwiesen, Simmershausen und Bedheim ermöglicht Bandbreiten bis zu 1 Gigabit pro Sekunde (Gbit/s).

Aus diesem Anlass laden wir alle sehr herzlich zu der folgenden Informationsveranstaltung ein:

Donnerstag, den 29. September 2022, um 18:00 Uhr im Dorfgemeinschaftshaus Gleicherwiesen, Zum Milzgrund 5.

Deutsche Telekom AG
Corporate Communications

ZUKUNFT ON TOUR 2022

Projekt „Zukunft on Tour 2022"

Bereits im Oktober 2013 starteten 14 Unternehmer im Grabfeld und öffneten ihre Firmen, um Schulabgängern und Schülern Lehrstellen sowie Praktikumsplätze in der Region anzubieten und damit ein Zeichen für den Wirtschaftsstandort Grabfeld zu setzen.

Der Gewerbeverein G3+ hat es sich zur Aufgabe gemacht, diese Aktion wieder ins Leben zu rufen und eine weitere Runde von „Zukunft on Tour" zu initiieren. Mit dem Gewerbeverein G3+ als

Hinweis: Auf Grund der Corona-Pandemie ist hinsichtlich der Veranstaltungen nach den jeweils gültigen Gesetzesgrundlagen zu verfahren. Eine Veröffentlichung im Veranstaltungskalender ist keine Garantie zur Durchführung der Veranstaltung.

Veranstaltungen in der Stadt Römhild

Termin	Uhrzeit	Ort	Art der Veranstaltung
03.09.2022	19:00 – 22:00 Uhr	Haina / Kulturhaus	Mondscheinbasar
10.09.2022	18:00 – 20:00 Uhr	Milz / Kulturhaus	Storchennestbasar
11.09.2022		Westenfeld	Tag des offenen Denkmals
15.09.2022	18:30 Uhr	Westenfeld	Lesung mit Michael Kirchschlager
17.09.2022	19:00 Uhr	Haina / Kulturhaus	14. Ehrenamtsstammtisch
19.09.2022	14:30 Uhr	Westenfeld	„Kaffeeklatsch" im Landfrauenkaffee
	16:00 Uhr	Westenfeld	Aufführung des Meininger Puppentheaters
20.09.2022		Westenfeld	Kindertag in und um die MZH
22. – 25.09.2022		Eicha	Kirmes
25.09.2022	14:44 Uhr	Römhild / Museum Schloss „Glücksburg"	Herbstkonzert mit den „Thüringer Hofmusikern"; Gäste: Sebastian Köchig/Michael Lörcher
29.09.2022	18:00 Uhr	Gleicherwiesen / Dorfgemeinschaftshaus	Infoveranstaltung Glasfaserausbau durch die Telekom

Hinweis: Auf der Internetseite der Stadt Römhild und im Amtsblatt wird der Veranstaltungskalender der Stadt Römhild veröffentlicht.

Auf Grund der Corona-Pandemie ist unklar, welche Veranstaltungen stattfinden können und welche nicht. Um den Veranstaltungskalender aktuell zu halten, werden Sie gebeten sich diesbezüglich mit der Stadtverwaltung in Verbindung zu setzen (E-Mail: russwurm@stadt-roemhild.de bzw. 036948/88112).

Plattform für „Zukunft on Tour" werden am 24. September 2022 Unternehmen ihre Türen für einige Stunden öffnen. Interessierte Jugendliche und ihre Eltern erhalten einen Einblick in Ausbildungsinhalte und das Leistungsspektrum der Unternehmen. Der Gewerbeverein G3+ kümmert sich rein ehrenamtlich um die Koordination von „Zukunft on Tour" und die Bewerbung der Veranstaltung bei Schulen und in den Medien.

Am **Samstag, dem 24.09.2022**, findet „Zukunft on Tour" **von 9:00 bis 13:00 Uhr** statt. Alle teilnehmenden Unternehmen sind auf der Website des Gewerbevereins sowie auf Flyer und Plakaten zu finden, die an den Schulen der Region verteilt werden.

Desweiteren steht auch weiterhin die **Jobbörse** auf unserer Website allen Interessierten auf der Suche nach einem Ausbildungs- oder Arbeitsplatz in unserer Region zur Verfügung.

www.G3plus.info

G3+ Gewerbe · Grabfeld Gleichberge e.V.

Neues von der Gleichbarchrotte

Der Klimawandel macht auch vor unserem schönen Gleichberggebiet keinen Halt und lässt die Vegetation unter der sengenden Sonne und dem so lange ausbleibenden Regen vertrocknen. Der Wald ist ausgedorrt und die Grasflächen auf dem Gipfel zeigen schon lange kein Grün mehr.
Da dies ein gefährliches Potential für einen Waldbrand darstellt, haben wir von der Gleichbarchrotte Schilder mit der jeweilig gültigen Waldbrandstufe an der Ziegelberghütte sowie am Schlagbaum zum Aufstieg des Gleichberges angebracht.

Mittlerweile gilt für das Gleichberggebiet die Waldbrandstufe 4.

- Fahrverbot für Fahrzeuge
- Rauchverbot
- Verbot von offenem Feuer

Damit sich alle Besucher daran halten, haben wir vermehrte Kontrollen durchgeführt. Es gibt immer und überall Unvernünftige, die jegliche Gefahr ignorieren.

Bei der Neugestaltung des Areals unseres Kriegerdenkmals haben wir auch mit Hand angelegt. Es wurden durch uns zwei neue Hecken und zwei Lindenbäume angepflanzt.

Damit die neue Bepflanzung nicht vertrocknet und gut gedeihen kann, ist ein mehrmaliges Gießen in der Woche notwendig, da das Wasser von oben fehlt. Vom Bauhof der Stadt Römhild wurde zu diesem Zweck ein Wagen mit Wasser bereitgestellt. Einen großen Dank an die freiwilligen Helfer Arno Schmidt und Rolf-Günther Thomae, die das Bewässern übernommen haben!

Eure Gleichbarchrotte „Berg Heil"
E-Mail:glrotte@web.de

Blutspendetermine September 2022

Donnerstag, 15.09.2022 · 16:30 Uhr – 19:30 Uhr
Bedheim, Grundschule, Krautweg 10

Donnerstag, 22.09.2022 · 16:30 Uhr – 20:00 Uhr
Milz, Gemeindehaus, Milzer Hauptstr. 27

Naturfriedhof St. Ursula

Jeweils am 1. Sonntag im Monat finden um 14:00 Uhr auf dem Naturfriedhof St. Ursula öffentliche Führungen statt. Sie werden geleitet vom Altbürgermeister und Vorstand Kurt Mauer. Der Naturfriedhof steht allen Menschen zur Verfügung.

Die nächsten Führungstermine sind am **Sonntag, 4. September 2022** und am **Sonntag, 2. Oktober 2022**.

Wegen der begrenzten Teilnehmerzahl wird um Anmeldung unter Tel. 09765/798584 oder per E-Mail: info@naturfriedhof-sankt-ursula.de gebeten.

Bitte eine Mund-Nasenschutzmaske mitbringen.
Vielen Dank für Ihr Verständnis.

Den Naturfriedhof erreicht man über Trappstadt nach Alsleben der Beschilderung folgend bis vor Ort.

Kurt Mauer
Vorstand

3. Kettensägenkunstevent

03.09. – 04.09.2022
Sportplatz Behrungen

Samstag, 03.09.2022

ab 14:00 Uhr	Kettensägen Warm-up Vorbereitung der Werke für Sonntag Es gibt Getränke und Leckeres vom Rost.
ab 21:00 Uhr	Houseparty mit DJ Patz & Grimbard, Tommy Stu, DJ Wanzel

Sonntag, 04.09.2022

ab 10:00 Uhr	Das Kettensägenkunstevent – 10 Kettensägen-Künstler aus ganz Deutschland treten an. Das Motto lautet: „Sitzgruppe für unseren Sportplatz"
ab 14:00 Uhr	Speedcarving-Wettbewerb 45 min Highspeed-Schnitzen. anschließend werden die Skulpturen versteigert

außerdem gibt's: eine Landtechnikausstellung,
Kinderschminken & Hüpfburg,
Mittagstisch, Kaffee & Kuchen
und Leckeres vom Rost

Einladung zum

14. Ehrenamts-Stammtisch

Samstag, den 17.09.2022 um 19:00 Uhr
im Kulturhaus Haina (Versammlungsraum), Lindenweg 1

Folgenden Ablauf schlagen wir vor:

TOP 1 Begrüßung, Tätigkeitsbericht der Initiatoren

TOP 2 Die Deutsche Stiftung für Ehrenamt und Engagement (DSEE) stellt sich vor

PAUSE

TOP 3 Energiekrise – Auswirkungen auf das Ehrenamt? (Gemeinde- und Städtebund Thüringen, Kreisverband Hildburghausen)

TOP 4 Fördermittel – Chancen – 2023 (Thüringer Ehrenamtsstiftung)

TOP 5 Anfragen, Termine, Vernetzung der Teilnehmer

Alle Vereine, Gruppierungen, Einzelkämpfer und Interessierte sind eingeladen, unseren Stammtisch zu besuchen.

Wir freuen uns auf Euch und einen interessanten Abend!

Habt ihr Anregungen oder Fragen?
Schickt uns einfach eine Mail an
ehrenamt.stadt.roemhild@gmail.com

Die Initiatoren des Ehrenamts-Stammtisch Stadt Römhild
David Wiedemann & Selina Dauer

Sozialer Dienst für Hörgeschädigte in Thüringen

Unabhängige Beratung in Thüringen seit 2006
Zertifizierung seit 2017

Die zertifizierte Beratungsstelle des Deutschen Schwerhörigenbundes Ortsverein Weimar bietet mit ihrem mobilen „Sozialen Dienst für Hörgeschädigte in Thüringen" eine kostenlose und unabhängige Beratung für Menschen mit Hörproblemen immer den 3. Donnerstag im Monat von 10:00 Uhr – 12:00 Uhr im Zimmer 456 im Landratsamt Sonneberg, Bahnhofstraße 66 an. Die nächste Beratung ist am **Donnerstag, den 15. September 2022**.

Wir bitten um vorherige Anmeldung, vielen Dank!

Seit 17 Jahren wird die persönliche Beratung angeboten. Wir informieren und beraten Betroffene und Angehörige kostenlos und unabhängig zu Fragen, die im Zusammenhang mit der Hörminderung in sozialer, medizinischer, technischer und rechtlicher Hinsicht stehen, zu technischen Hilfsmitteln, schriftlicher Kommunikation (Schriftdolmetschen) oder bei Fragen zur beruflichen Rehabilitation.

Gern koordinieren wir für Sie Kontakte zu ebenfalls Betroffenen, zu Selbsthilfegruppen in ihrer Nähe und informieren zu zentralen hörbehindertengerechten Veranstaltungen.

Dieser mobile „Soziale Dienst für Hörgeschädigte in Thüringen" bietet aber auch Vorträge und Schulungen an für Einrichtungen, die im medizinischen, pflegerischen und öffentlichen Bereich arbeiten und ausbilden. Ebenfalls werden auch Unternehmen angesprochen, deren Mitarbeiter, viel direkten Kundenkontakt haben. Dabei soll für den Umgang mit Hörgeschädigten sensibilisiert werden und es wird vermittelt, was man als Normalhörender im Umgang mit Schwerhörigen beachten muss.

Geben Sie diese Information gern weiter an Familienangehörige, Freunde, Bekannte, ebenfalls Betroffene.

Weitere Informationen dazu beim DSB Ortsverein Weimar e. V. unter der Telefonnummer 03643/422155 oder per E-Mail unter sozialerdienst@ov-weimar.de.

Foto: Beratungsgespräch 2022, DSB Ortsverein Weimar e. V., Lutz Krause

Eicha

Kirmes in Eicha vom 22. – 25.09.2022

Donnerstag, 22.09.2022

18:30 Uhr Antrinken mit zünftiger musikalischer Umrahmung durch die Kapelle FUBA
Kirmesessen (Haxen mit Sauerkraut / Sauerbraten mit Hefeklöße / Saures Fleck)

Freitag, 23.09.2022

18:00 Uhr Gottesdienst zur Kirmes
20:00 Uhr Planaufführung der Kirmesgesellschaft und Sprüchle der Kirmesburschen, anschließend Kirmestanz mit der Band „Rhöner Gaudi"

Samstag, 24.09.2022

8:00 Uhr Ständchen im Dorf mit der Kapelle FUBA
14:00 Uhr Kindertanz und Kinderkirmesplanaufführung mit der Band „Rhöner Gaudi"

	Sprüchle der Kinderkirmesgesellschaft
20:00 Uhr	Planaufführung der Kirmesgesellschaft und Sprüchle der Kirmesmädels, anschließend Kirmestanz mit der Band „Rhöner Gaudi"

Sonntag, 25.09.2022

10:00 Uhr	Frühschoppen mit einer zünftigen musikalischen Umrahmung
10:30 Uhr	Auftritt der Kinderkirmesgesellschaft und der Kirmesgesellschaft
11:30 Uhr	Kirmesessen (Verschiedene Braten mit Klößen)
13:30 Uhr	Kirmespredigt

Es laden ein der TSV 1924 Eicha e.V., die Kirmesgesellschaft und die Kinderkirmesgesellschaft.
Für Speisen und Getränke ist an allen Tagen bestens gesorgt.

Haina

Mondscheinbasar

Der besondere Markt für Nachtschwärmer

Samstag, 3. September 2022
19:00 Uhr – 22:00 Uhr im Kulturhaus Haina

Herbst- und Winterbekleidung für Babys und Kinder

Unsere Mondscheinbar bietet leckere Cocktails – nicht nur für Mamas!

Weitere Informationen unter www.mondscheinbasar.de

Mendhausen

Kirchgemeinde Mendhausen

Sonntag, **04.09.2022**	9:15 Uhr	Gottesdienst
Sonntag, **18.09.2022**	14:00 Uhr	Gottesdienst
Sonntag, **02.10.2022**	14:00 Uhr	Erntedank-Gottesdienst

In Mendhausen findet der **Erntedankgottesdienst am 2. Oktober** um 14:00 Uhr statt. Alle gespendeten Erntegaben sind auch in diesem Jahr wieder für das Kinderheim in Marisfeld bestimmt. Deshalb bitten wir nicht nur um Blumen, Obst und Gemüse zum Schmücken der Kirchen, sondern auch um Konserven und Nährmittel, die dort gut gebraucht werden können.

IMPRESSUM

Herausgeber:	**Stadt Römhild** Griebelstraße 28, 98630 Römhild Tel. (036948) 881-0 www.stadt-roemhild.de
Satz und Druck:	**Werbestudio Sabine Witzmann** Griebelstraße 25, 98630 Römhild Tel. (036948) 20336, Fax 8325 www.werbestudio-witzmann.de
Geltungsbereich:	Stadt Römhild mit den Ortsteilen Bedheim, Eicha, Gleichamberg, Gleicherwiesen, Haina, Hindfeld, Mendhausen, Milz, Römhild, Roth, Simmershausen, Sülzdorf, Westenfeld, Zeilfeld
Bezugsmöglichkeit:	Das Amtsblatt wird an alle erreichbaren Haushalte in der Stadt Römhild kostenlos verteilt sowie ist auf der Homepage der Stadt Römhild einsehbar unter **www.stadt-roemhild.de/Aktuelles**
Einzelbezug:	Über die Stadt Römhild ist eine kostenpflichtige Ausgabe möglich.

Textkürzungen sowie Bildauswahl vorbehalten. Bei Druckfehlern besteht kein Anspruch auf Schadensersatz. Für unverlangt eingesandte Bilder und Manuskripte wird keine Haftung übernommen. Alle Inhalte des Amtsblattes sind urheberrechtlich geschützt. Die Vervielfältigung von Informationen oder Daten, insbesondere die Vervielfältigung von Textteilen, Bildmaterial oder Anzeigen bedürfen der vorherigen Zustimmung.

Milz

Wir laden alle recht herzlich ein zum

Milzer Storchennestbasar
Herbst/Winter 2022

Samstag, 10. September 2022
18:00 – 21:00 Uhr im Kulturhaus Milz
(Einlass für Schwangere 17:30 Uhr)

Angeboten werden wieder gut erhaltene, moderne und saubere Baby- und Kinderbekleidung, Baby- und Kinderzubehör/-ausstattung (Kinderwagen, Autositze etc.). Umstandsmode und Spielsachen für Herbst/Winter.
Einlass für Schwangere 17:30 Uhr mit max. 1 Begleitperson (Mutterpass nicht vergessen!).

Für das leibliche Wohl ist wie immer mit Bratwürsten und einer leckeren Auswahl an alkoholischen und nicht-alkoholischen Getränken bestens gesorgt!

Die Nummernvergabe für alle Verkäufer öffnet an unserem Basartelefon am Donnerstag, 1. September 2022 und ist täglich

zwischen 19:00 – 20:00 Uhr besetzt. Ausnahmslos telefonische Anmeldungen bitte wieder unter 0176/5678 9059.

Bitte beachtet folgende Änderungen unserer Teilnahmebedingungen:
Unsere Teilnehmergebühr erhöht sich aufgrund steigender Kosten auf 2,00 € pro Verkäufernummer.
Bitte sortiert unbedingt all Eure Waren in Euren Körben nach Größe(n) vor. Dies macht uns die Arbeit um ein Vielfaches leichter.

Annahme Eurer zu verkaufenden Waren:
Samstag, 10.09.2022 von 10:00 – 13:00 Uhr
Abholung Eurer nicht verkauften Waren/Erlös:
Sonntag, 11.09.2022 von 13:00 – 14:00 Uhr

Wir weisen darauf hin, dass der Storchennestbasar vorbehaltlich der aktuellen Gesetzeslage und der somit verbundenen Auflagen stattfindet. Wir behalten uns eine (ggf. kurzfristige) Absage vor. Ferner erfolgt der Warenverkauf unter Ausschluss jeglicher Gewährleistung.
Bitte nutzt die ausgewiesenen Parkmöglichkeiten. Parkt ihr in den (Seiten)Straßen, achtet bitte unbedingt auf die Einhaltung der STVO.

Alle aktuellen Informationen inkl. der Teilnahmebedingungen zu unserem Basar findet Ihr immer auf

www.babybasar-milz.de

Heimatverein Milz e.V.

Ein GENiales Wochenende

7./8. Oktober 2022 im Kulturhaus Milz

Interessante Vorträge und Informationen
rund um die Familienforschung

Am Wochenende 7./8. Oktober 2022 soll sich im Kulturhaus in Milz alles um die Familienforschung (Genealogie) drehen.

Am Freitag (07.10.2022) besteht ab 14:00 Uhr bis gegen 17:00 Uhr die Möglichkeit, online in den Kirchenbüchern zu recherchieren oder in verschiedene Programme zur Stammbaumpflege zu schnuppern. Einfach während dieser Zeit vorbeikommen wie man Zeit, Lust und Laune hat.

Zeitgleich findet an diesem Wochenende auch das Halbjahrestreffen der Arbeitsgemeinschaft Genealogie Thüringen e.V. (AGT) in Milz statt. Somit besteht die Möglichkeit, sich direkt mit den Experten auszutauschen und neue Impulse für die eigene Familienforschung zu erhalten.

Am Freitag, den 07.10.2022 um 18:30 Uhr wird uns dann Dr. Kai Lehmann (Direktor des Museums Schloss Wilhelmsburg, Schmalkalden) in seinem fesselnden Vortrag: „Vom Scharfrichter zum Arzt – vier Generationen Henker, Heiler, Menschen" das Leben von Johann Jeremias Glaser näherbringen und gibt fesselnde Einblicke in das Leben eines Scharfrichters. Johann Jeremias Glaser war Scharfrichter in Dreißigacker und Wasungen.
Im Jahr 1700 führte er die letzte Lebendverbrennung einer vermeintlichen Hexe auf Thüringer Boden durch.

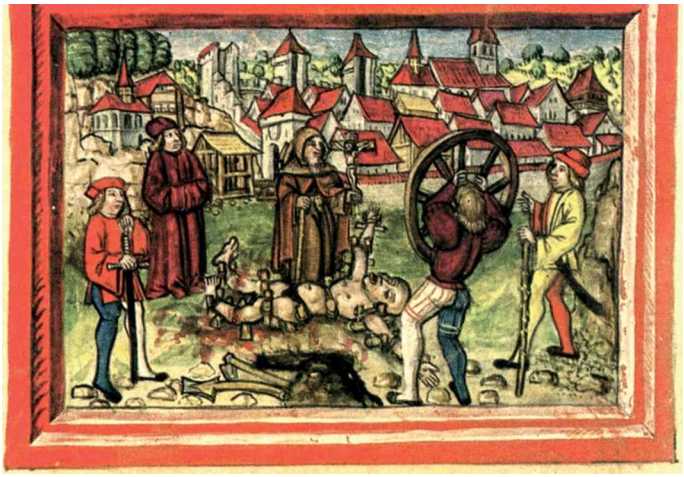

Der Vortrag: „Christian Heurich – von Haina nach Amerika" am Samstag, den 08.10.2022 um 19:00 Uhr dürfte nicht weniger interessant werden.
Eberhard Pfister aus Meiningen beschäftigte sich intensiv mit dem Leben des gebürtige Hainaers und Ehrenbürgers von Römhild Christian Heurich (1842 – 1945).
Vom Auswanderer zum Millionär hat es Christian Heurich in den Vereinigten Staaten von Amerika gebracht. Seine Heimat – das Grabfeld – hat er nie vergessen und großzügig mit Spenden bedacht.

Für einen Imbiss und Getränke ist gesorgt und es kann gerne auch noch nach den Vorträgen – üm zu babbeln un wos zu trinke – im Kulturhaus verweilt werden.

Alle Interessierten sind herzlich eingeladen.

Milzer Carnevalsverein

Kabarettistischer Frühschoppen in Milz 2022

Der heiße Sommer neigt sich dem Ende, und der MCV präsentiert mit Fredi Breunig und „Gast" wieder seinen beliebten „Kabarettistischen Frühschoppen".

Sonntag, 18.09.2022 im Kulturhaus Milz

Kartenvorverkauf:
04.09.2022, 10:00 Uhr
im Kulturhaus Milz

Der Vorstand des MCV

Römhild

Museum Schloss „Glücksburg" Römhild

„Die schöne Müllerin" Liederzyklus von Franz Schubert am 25. September 2022

Die beiden exzellenten Künstler – Sebastian Köchig, Tenor der Staatsoper Nürnberg und Michael Lörcher am Klavier kommen am **Sonntag, dem 25.09.2022 um 14:44 Uhr** bereits zum dritten Mal in die Glücksburg nach Römhild, um ihr Publikum zu begeistern.

Zu hören sein werden 20 vertonte Gedichte, die auf Wilhelm Müller zurückgehen und den Liederzyklus von Franz Schubert „Die schöne Müllerin" umfassen. Die tragisch endende, romantische Liebe eines Müllergesellen auf der Wanderschaft zur Tochter seines Meisters bildet die Rahmenhandlung des Werkes. Das erste Lied („Das Wandern ... Ist des Müllers Lust") ist auch heute noch Jung und Alt bestens bekannt und ein richtiger Evergreen.

Mitreißend beschreibt die ausdrucksstarke Tenorstimme von Sebastian Köchig die Gefühlswelt des Müllergesellen mal gefühlvoll und empathisch, mal temperamentvoll und kräftig. Einfühlsam und meisterlich begleitet wird er dabei von Michael Lörcher am Klavier.

Für Kaffee und Kuchen nach dem Konzert ist endlich wieder und in bewährter Weise gesorgt.
Eintrittskarten für das Konzert können ab sofort im Museum (Tel. 036948/88140, E-Mail: museum@stadt-roemhild.de) vorbestellt und per Überweisung erworben werden.
Wir freuen uns auf Ihren Besuch und wünschen ein abwechslungsreiches Konzerterlebnis.

Nicht verpassen und schon heute im Kalender notieren!

Vorschau Konzerte und Veranstaltungen im Schloss „Glücksburg" in Römhild für das zweite Halbjahr 2022

Sonntag, 25. September
14:44 Uhr Herbstkonzert mit den „Thüringer Hofmusikern"
Gäste: Sebastian Köchig und Michael Lörcher:
„Die schöne Müllerin"

Samstag, 15. Oktober
19:44 Uhr „Das perfekte Konzert mit Ohren- und Gaumenfreuden"
Sonderkonzert mit Weinverkostung im Atelier
Gäste: Anna Albu, Saxophon

Samstag, 3. Dezember
10:44 Uhr und 14:44 Uhr
Weihnachtskonzerte mit den „Thüringer Hofmusikern"
Gäste: Meininger Salonorchester "MELANGE" und Gesangssolisten Jeannette Oswald und Bryan Rothfuss

Samstag, 3. Dezember, 10:00 – 18:00 Uhr
Sonntag, 4. Dezember, 10:00 – 17:00 Uhr
6. Römhilder Modellbahnausstellung
im RKG-Vereinshaus

Samstag, 3. Dezember und Sonntag, 4. Dezember
Römhilder Schlossweihnacht mit Kunsthandwerkermarkt, Weihnachtskonzerten und Modellbahnausstellung

Kerstin Schneider
Museum Schloss „Glücksburg"

Kirchgemeinde Römhild

Sonntag, 04.09.2022	10:30 Uhr	Gottesdienst zum Schulanfang
Sonntag, 11.09.2022	10:30 Uhr	Gottesdienst mit Abendmahl
Sonntag, 18.09.2022	10:30 Uhr	Gottesdienst
Sonntag, 25.09.2022	14:00 Uhr	Erntedank-Gottesdienst
Sonntag, 02.10.2022	10:30 Uhr	Gottesdienst

Am **25. September** ist in Römhild um 14:00 Uhr Erntedankgottesdienst. Alle gespendeten Erntegaben sind auch in diesem Jahr wieder für das Kinderheim in Marisfeld bestimmt. Deshalb bitten wir nicht nur um Blumen, Obst und Gemüse zum Schmücken der Kirchen, sondern auch um Konserven und Nährmittel, die dort gut gebraucht werden können .In Römhild bringen Sie bitte Blumen und Erntegaben bis zum Samstagnachmittag und wenn Sie möchten, helfen Sie beim Schmücken der Kirche ab 16:00 Uhr.

Sülzdorf

Kirchgemeinde Sülzdorf

Samstag, 17.09.2022	18:00 Uhr	Kirmes Gottesdienst
Sonntag, 25.09.2022	10:00 Uhr	Erntedank Gottesdienst

Am **25. September** ist Sülzdorf um 10:00 Uhr Erntedankgottesdienst. Alle gespendeten Erntegaben sind auch in diesem Jahr wieder für das Kinderheim in Marisfeld bestimmt. Deshalb bitten wir nicht nur um Blumen, Obst und Gemüse zum Schmücken der Kirchen, sondern auch um Konserven und Nährmittel, die dort gut gebraucht werden können.

Der nächste Redaktionsschluss ist der 14.09.2022.

Westenfeld

LandFrauenortsverein Westenfeld

Land Frauen
Deutscher LandFrauenverband e. V. (dlv)

Sommer, Sonne, Ferienspaß

Sommerferien 2022, wir Landfrauen konnten wieder loslegen und ganz ohne Hygienekonzept ein Ferienprogramm auf die Beine stellen. Sonne gab es nun wirklich genug, für den Ferienspaß waren wir Landfrauen verantwortlich und auch für Abkühlung war gesorgt, denn die Westenfelder Mehrzweckhalle ist im Sommer herrlich kühl – im Sommer ein Segen, im Winter ein Fluch.

Jeden Freitag öffnete der Landkidsclub, in dem die Kids nach Herzenslust kreativ sein konnten. Anfang August war es dann endlich soweit, unser Abenteuercamp fand statt – in diesem Jahr nicht auf dem Turnplatz, sondern in und an der Halle, denn auch dort kann es sehr abenteuerlich werden.
Unter dem Motto „Nachts in der Halle" rückten freudestrahlend 22 Kinder mit Sack und Pack an und übernahmen nicht nur die Halle, sondern auch Räume der angrenzenden ehemaligen Grundschule. Der Nachmittag begann sehr kreativ mit Papierschöpfen, Filzen, Holzarbeiten, Batiken, Slime herstellen und Diamond-Painting. Für jedes Kind war etwas dabei.
Nach dem Abendbrot erwartete uns eine Sagenwanderung mit Horst Worliczek und Detlef Floßmann, bei der wir nicht nur wunderbare sagenhafte Eindrücke erhielten. Unsere Wanderung entwickelte sich zu einem „Survival-Motivations-Überlebenstraining" in der Westenfelder Wildnis, das nennt man Abenteuer.
Fast verdurstet und verhungert, zerstochen, Schuh verloren und wieder gerettet, trafen wir nach 3 Stunden bei Dämmerung im Camp ein. Stärkung gab es natürlich am Lagerfeuer. Von Müdigkeit keine Spur, denn die Regeneration bei Kindern geht sehr schnell, so stellten wir fest.
Doch was passiert nun eigentlich nachts in der Halle? Kleine Lichter und Kobolde huschen durch die Gegend und wollen

kleine Elfen erschrecken und necken. Diese kleinen Wesen halten lange durch, brauchen wenig Schlaf und sind sehr früh wieder unterwegs.
Nach einer kurzen Nacht wurde es am Sonntag richtig bunt, denn es erwartete uns „Graffiti-Grütze" mit einem Graffitiworkshop. Am Nachmittag öffnete dann unser Landfrauencafé für alle Besucher, und zum Abschluss zeigte das mobile Kino „Schauburg2Go" Zella-Mehlis den Kinderfilm „Die Schule der magischen Tiere".
Auch die Landfrauen-Verpflegungscrew hatte zum Abenteuercamp alle Hände voll zu tun und leistete ganze Arbeit. Es schmeckte super! Bewertung der Kinder: Beide Daumen hoch!

Action gab es jedoch nicht nur für die Kinder, denn unsere Landmänner ließen sich auf ein großes Abenteuer ein. „Eine Idee, 5 Männer und ein Plan" – das war die Devise und schon ging es los. Ein Mann zum Organisieren, ein Mann zum Kartenlesen, ein Mann für niedrige Dienste, zwei Männer zum Machen. Ein perfektes Team, wie sich herausstellte. Die Idee, vor der Halle einen Lagerfeuer- und Grillplatz mit Sitzgruppe zu errichten, spukte schon längere Zeit in den Köpfen der Landmänner. Über 30 Grad im Schatten, die Sonne brannte, doch die „Landmänner-Arbeitsbrigade ü 50/60" dachte nicht ans Aufhören. Sogar schweres Gerät musste anrücken, denn sie hatten sich viel vorgenommen. Und die Verpflegung? Ausgerechnet die Landfrau stand zur Verfügung, die mit den 2 K's (Küche und Kochen) nicht viel am Hut hat. Somit gab es nicht Selbstgemachtes sondern Selbstgekauftes, geschmeckt hat es trotzdem.
Der Plan ging auf, das Resultat kann sich sehen lassen, beste Qualitätsarbeit! Doch jetzt brauchen unsere Landmänner erst einmal eine kleine Pause und Erholung, dann geht es zum Endspurt.

Großer Dank gilt den fleißigen Helfern, Freunden, Vereinsmitgliedern und der „Landmänner-Arbeitsbrigade", die uns bei unseren Angeboten so tatkräftig unterstützten und den Außenbereich der Halle attraktiv gestalteten.

Sibylle Fender-Tschenisch

Öffnungszeiten Bibliothek

jeden Dienstag von 15:00 bis 17:00 Uhr
Neu im Angebot: Tonie-Box mit verschiedenen Hörfiguren
Große Auswahl an Lesekissen (Leseknochen) zum Kauf

Die nächste Ausgabe erscheint am 01.10.2022.

Landkids/Leseclub

jeden Freitag von 16:00 bis 18:00 Uhr

Tischtennis

jeden Freitag von 18:00 bis 20:00 Uhr

Lesung

Donnerstag, 15.09.2022
um 18:30 Uhr
Lesung mit Michael Kirchschlager und Kriminalisten Lutz Harder „Wahre Mord- und Kriminalfälle aus Thüringen“

Kaffeeklatsch im Landfrauencafé

Montag, 19.09.2022, 14:30 Uhr

Aufführung des Meininger Puppentheaters

Montag, 19.09.2022, 16:00 Uhr

Alle Veranstaltungen finden in der ehemaligen Grundschule/ Mehrzweckhalle Westenfeld, Liesenweg 5 statt.

Weitere Infos erhalten Sie unter:
Landfrauentelefon 01520 7450080 und 036948 80756
landfrauenortsvereinwestenfeld@gmail.com

Nach Redaktionsschluss eingetroffen

Haina Dorfgespräche

7. September
20. September
7. Oktober

Zu den Dorfgesprächen sind alle Bewohner*innen unseres Dorfes Haina eingeladen. An drei Abenden wollen wir das gesamte Dorf in lockerer und gemütlicher Atmosphäre zusammenbringen und somit den Austausch darüber ermöglichen, wie unser Dorf in Zukunft gemeinsam gestaltet werden kann.

1. TREFFEN
Mittwoch, 07.09.2022, 18:30 – 21:30 Uhr, in der Parkanlage

THEMA
Miteinander – Füreinander

MITZUBRINGEN
Lust und Laune, unseren Wohnort mitzugestalten
Für Essen und Getränke ist gesorgt!

Wer ist der Veranstalter der Treffen?
Das Projekt Dorfgespräche wurde durch Bewohner*innen von Haina, die neugierig auf Veränderungen und Beteiligung sind, gestartet. Gemeinsam mit dem Diskurs e.V. wird es auch von diesem Personenkreis organisiert.

Wer spricht zum Dorfgespräch?
Wir als Dorfgemeinschaft sprechen miteinander, immer nach dem Motto „Keiner muss, jeder darf.“ Während der Treffen werden wir von zwei Referentinnen des Diskurs e.V. in unseren Gesprächen unterstützt.

Herzlichen Dank

Für die Glückwünsche,
Geschenke und
Aufmerksamkeiten zu meiner

Taufe

möchte ich mich recht herzlich bedanken.
Ein besonderer Dank gilt unserem Pfarrer
Lukas Rinecker sowie meiner Familie,
Verwandten, Freunden und Bekannten.

Manuela Teuschler

Römhild, im Juli 2022

Herzlichen Dank

sagen wir für die vielen Glückwünsche, Blumen, Geschenke und Geldzuwendungen anlässlich unserer

Goldenen Hochzeit.

Ein großes Dankeschön geht an unsere Kinder, Enkelkinder, Verwandten, Freunde, Bekannten, den Sportverein Mendhausen sowie an das Team vom Landgasthof Stricker in Stressenhausen.

Elke & Dieter Gottschalk

Mendhausen, im August 2022

Anlässlich unserer

Goldenen Hochzeit

möchten wir uns für die zahlreichen Glückwünsche, Blumen und Geschenke bei unserer Familie, bei allen Verwandten, Freunden, Bekannten und Nachbarn recht herzlich bedanken.

Hans & Marianne Giese

Milz, im Juli 2022

Ernst Höfer

Andrea Jakob, Meininger Museen & Horst Thein, Ortschronist von Haina

Ernst Höfer, um 1920; Archiv Reinhard Baum, Rauschwitz

ERNST HÖFER
✷ 1. Mai 1879, Haina im Grabfeld
† 14. Juni 1931, Konstanz

Lehrer, Landwirt und Politiker

Ernst Höfer erblickte am 1. Mai 1879 im Hainaer Gasthof „Kosmos" an der Straße nach Römhild das Licht der Welt. Da er ein nachgeborener Sohn war, übernahm nicht er, sondern sein älterer Bruder Hugo den Erbhof der Eltern mit Brauerei und Gastwirtschaft. Er besuchte stattdessen das Lehrerseminar in Hildburghausen. Dort wurde sein musikalisches Talent erkannt und auf Klavier und Orgel gefördert. Später spielte Höfer des Öfteren auf der Kirchenorgel in St. Bernhard.

Aus dem Militärdienst war er alsbald entlassen worden, da der Militärarzt bei ihm einen nicht kompensierten Herzfehler entdeckte. Es erfolgte auch keine Teilnahme am Ersten Weltkrieg. Der ausgebildete Lehrer arbeitete nur vorübergehend in seinem Beruf, zuerst in Gräfenthal und dann in Exdorf. Zu diesem Zeitpunkt kannte er bereits seine spätere Frau Frieda Schad, denn sein älterer Bruder hatte deren ältere Schwester geheiratet. Zur Eheschließung Ernst Höfers mit Frieda kam es im Juli 1904. Er zog in ihr Elternhaus nach St. Bernhard, um den dortigen größeren Bauernhof zu übernehmen. Dem Ehepaar wurden im Laufe der Jahre drei Söhne geboren.

Um sich gründlich auf sein künftiges Tätigkeitsfeld als Landwirt vorzubereiten, arbeitete er vor der Heirat für mindestens ein Jahr als Inspektor auf dem Rittergut Zschepplin bei Eilenburg.

Da Ernst Höfer in einen Großbauernhof eingeheiratet hatte, konnte er es sich leisten, ohne finanzielle oder terminliche Zwänge auch politisch tätig zu werden. Und das tat er offensichtlich auf allen Ebenen: Er engagierte sich 1908 bis 1909 als Vorsitzender des Bundes der Landwirte im Herzogtum Sachsen-Meiningen, seit 1912 als Vorsitzender der landwirtschaftlichen Berufsgenossenschaft und ab 1915 findet man ihn als konservativen Abgeordneten im herzoglichen Landtag. Außerdem war er zwischen 1914 und 1921 zunächst Stellvertreter, dann Erster Vorsitzender des Meininger Landwirtschaftsrates, der Vorgängereinrichtung der Landwirtschaftskammer. Auch dort bekleidete der Landwirt die Funktion des Vorsitzenden bis 1923.

Während des Ersten Weltkrieges bekam er von Herzog Bernhard III. von Sachsen-Meiningen das Management der Lebensmittelversorgung im Herzogtum übertragen. Wegen seines Organisationstalents übernahm Höfer auch bald die entsprechende Versorgung in ganz Thüringen. Wohl dafür erhielt Höfer das Eiserne Kreuz II. Klasse. Darüber hinaus war er Vorstandsmitglied der Hauptlandwirtschaftskammer in Weimar und Mitglied des Deutschen Landwirtschaftsrates.

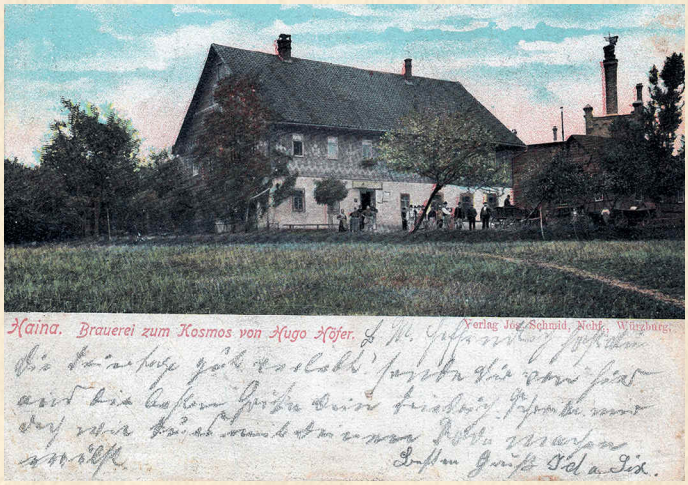

Der Gasthof „Kosmos" in Haina; Ernst Höfers Geburtshaus, vor 1906; Archiv Horst Thein, Haina

Als Vorsitzender des Thüringer Landbundes

Nach der Novemberrevolution gehörte Ernst Höfer wie Gustav Gerlach zu den Mitbegründern des Meininger Bauernvereins und auch zu den führenden Mitbegründern des Thüringer Landbundes (ThLB). Ja, er verkörperte diese Berufsvereinigung mit politischem Charakter geradezu. Denn der Großbauer wurde im Juni 1919 zum Ersten Vorsitzenden dieser Vereinigung gewählt, ein Amt, das er bis zu seinem Tod 1931 bekleidete.

Erweiterter Vorstand des Thüringer Landbundes vor dem Landbundhaus in Weimar, ca. 1929/30; Archiv Reinhard Baum, Rauschwitz; vorn in der ersten Reihe als dritter von links der Vorsitzende des Thüringer Landbundes Ernst Höfer

Hier war Höfer ebenso auf der Reichsebene als Mitglied des Bundesvorstandes des Reichslandbundes aktiv und 1928 Mitbegründer der Christlich-Nationalen Bauern- und Landvolkpartei sowie von 1930 bis zu seinem plötzlichen Tod deren Reichsvorsitzender.

Eigentlich war der Thüringer Landbund als Vereinigung gegründet worden, um die Anliegen der regionalen Bauernverbände auf überregionaler Ebene besser zu koordinieren bzw. kommunizieren zu können. Aber schon die Satzung, an der u. a. auch Höfer mitgewirkt hatte, machte deutlich, dass der Landbund neben der ökonomischen auch eine ausgeprägte politische Ausrichtung haben sollte.

Wohl unter anderem auch Höfers Organisationstalent war es geschuldet, dass die Bedeutung des ThLB rasch zunahm und die einzelnen Verbünde, wie der Meininger Bauernverein, bald zugunsten der Landesvertretung in den Hintergrund traten. Seine Wähler fand der Landbund in allen Teilen des ländlichen Thüringen, während er in den Städten fast gar nicht vertreten war. Dieser nationalistisch-konservative Berufsverband arbeitete eng mit der Deutschnationalen Volkspartei zusammen, auch gehörten viele seiner Mitglieder zugleich dieser Partei an.

Bereits 1920 war der Thüringer Landbund mit einer 11-köpfigen Fraktion in den ersten Thüringer Landtag eingezogen mit Ernst Höfer als Fraktionschef. In den Wahljahren 1924 und 1927 stellte der ThLB sogar die stärkste Fraktion. Somit war der Thüringer Landbund ab 1924 bis 1933 an den Landesregierungen beteiligt.

Das Regierungsbündnis war allerdings schon ab 1924 zur parlamentarischen Absicherung auf Stimmen der rechtsextremen Vereinigten völkischen Liste angewiesen. Somit konnten völkisch-extremnationalistische Anliegen auf die Agenda gehoben werden.

1929 verdreifachte die NSDAP ihren Stimmenanteil gegenüber der letzten Landtagswahl und wurde zur Regierungsbeteiligung aufgefordert. Somit wurde in Thüringen die NSDAP zum ersten Mal im Deutschen Reich direkt an der Regierung beteiligt. An den entsprechenden Verhandlungen mit Hitler war Ernst Höfer in führender Position beteiligt.

Besonders der Landbundvorsitzende sah in der NSDAP, trotz der Angriffe von deren Seite auf den ThLB, einen wichtigen Verbündeten in der „nationalen Sache". Aus diesem Anliegen heraus suchte Höfer das schwierige Bündnis mit den Nationalsozialisten für Thüringen zu retten und nahm daher seine Wahl in den Reichstag nicht an.

Als er starb, befand sich der Thüringer Landbund auf dem Höhepunkt seiner Macht. Ernst Höfer gehörte wohl zu den Wenigen, die ahnten, dass es damit bald zu Ende sein könnte. Denn in einem seiner letzten Briefe, die er seinem Freund, dem damaligen Vorsitzenden des Thüringer Staatsministeriums und Finanzminister Erwin Baum (1868 – 1950) schrieb, sprach er davon, dass Hitler und mit ihm die NSDAP nicht erziehbar seien.

Derartig desillusioniert reiste er zusammen mit seiner Frau in den ersten Kuraufenthalt seines Lebens. Wegen der Auseinandersetzungen beim Austritt der NSDAP aus der Thüringer Landesregierung im Frühjahr 1931 war er in Weimar unabkömmlich gewesen. Seine daher verschleppte Grippe sollte in Heiligenberg am Bodensee auskuriert werden.

Ernst Höfer starb an akutem Herzversagen in einem Herzsanatorium in Konstanz, in das man ihn noch hatte bringen können.

Für vorgemerkte Kunden wird dringend gesucht!

Wohnhäuser jeder Art & Größe auch mit Sanierungsbedarf und Schwerstverkäuflichkeit, ETW, Gewerbeobjekte, Grundstücke jeder Art – kostenfreie Wertermittlung bei Bedarf.

In Erwartung Ihres Kaufangebotes und einer Terminvereinbarung

Sülzbrück-Immobilien, Ernestinerstraße 10
98617 Meiningen, **Tel./Fax 03693/43008**
Büro Bad Liebenstein: Tel. 036961/72182
Mobil 0172/3782531
Mail: info@suelzbrueck-immobilien.de

Ein Licht ist erloschen,
eine Stimme, die wir liebten, ist für immer verstummt.

Wir nehmen Abschied von unserer
lieben Mutter und Schwester

Karola Drieschner

geb. Hartleb

✻ 10.09.1948 † 07.08.2022

In Liebe und Dankbarkeit
dein Sohn Mike mit Susan
deine Tochter Sandy mit Ralf und Kinder
deine Schwestern Anita und Sybille
sowie alle Angehörigen

Die Urnenbeisetzung fand im Kreis der Familie statt.
Für alle freundliche Anteilnahme
danken wir von Herzen.

Römhild, Obertheres, im August 2022

AUSTRÄGER für den Gleichberg-Kurier gesucht!

für den Ortsteil Zeilfeld

Infos auf Seite 2

Wir nehmen Ihre Alte in Zahlung ...

... die Brille natürlich, ein Schelm, wer etwas anderes denkt!

Beim Kauf einer neuen Brille, erhalten Sie für Ihre alte Brille

100 € BONUS!

Ihre gebrauchte Brille leiten wir an die Organisation
www.BRILLEN-ohne-GRENZEN.de weiter.

Gültig bis 08.10.2022 beim Kauf einer Brille.
1 Brille = 1 Fassung + 2 Gläser in Ihrer Sehstärke.
Nicht mit anderen Aktionen kombinierbar.

Optik Schleelein! Man sieht sich

Marktplatz 13
Bad Königshofen
Tel. 09761/6209
www.optik-schleelein.de
Vereinbaren Sie bitte einen Termin.

Ihr Fachzentrum für
Hörgeräte

JETZT GRATIS HÖRGERÄTE TESTEN!

audilogik
Fachzentrum für Hörgeräte

Unsere Leistungen als Hörexperten:

- kostenloser Hörtest und Probetragen im Alltag
- kleinstmögliche Mini-Hörgeräte der neusten Generation
- Hörtechnik führender Marken in allen Preisklassen
- zuverlässiger und kompetenter Service vor Ort
- exklusives acceptum® Hörtraining
- Kinderhörzentrum

Jana Ritter:
Hörakustikmeisterin & Pädakustikerin

Hildburghausen
Obere Marktstraße 32
Tel.: (03685) 401 49 22
hildburghausen@audilogik.de
www.audilogik.de

Unsere Öffnungszeiten:
Mo: 8 – 17 Uhr
Di und Do: 8 – 16 Uhr
Mi und Fr: 8 – 12 Uhr

Abbildung beispielhaft
Sitz der Gesellschaft: AUDILOGIK GmbH
Neuhauser Straße 47, 80331 München

Danksagung

Anlässlich unseres

Diamantenen Ehejubiläums

möchten wir uns für die vielen Glückwünsche, Blumen und Geschenke recht herzlich bedanken.

Ein besonderer Dank gilt unseren Kindern mit Familien, Verwandten, Freunden, Nachbarn und Bekannten. Ein Dankeschön geht auch an den Landrat, den Bürgermeister und den Stadtrat der Stadt Römhild. Danke sagen wir auch dem Team vom Hotel-Restaurant „Waldhaus" für die sehr gute Ausgestaltung unserer Feier.

Heide & Günter Fritsch

Haina, im Juli 2022

Landschaftsbau
Stephan Schüler

Feldstraße 3 · **98630 Römhild**

Tel. 03 69 48 / 8 29 37
Fax 03 69 48 / 8 27 95
info@schueler-landschaftsbau.de
www.schueler-landschaftsbau.de

Ihr Experte für Garten & Landschaft

- Pflasterbau
- Natursteinmauern
- Zaunbau
- Gartenbewässerung
- Außenanlagen

– Anerkannte Ausbildungsstätte –

Die neue Wärmepumpen-generation von Buderus

Mit der effizienten Luft-Wasser-Wärmepumpe für Einfamilienhäuser bei Neubau oder Altbau wird Wärme durch die Energie der Luft gewonnen.

- kompakt und flexibel aufstellbar
- effiziente und bewährte Inverter-Technologie
- mit integrierter Internet-Schnittstelle

Wir beraten Sie gern!

Fa. Stefan Weingarten

Heizung · Lüftung · Klima · Sanitär · Spenglerei

98630 Römhild · Alte Hindfelder Straße 34
Tel. 036948 – 80250 · Fax 036948 – 80524
www.weingarten-roemhild.de

KATHLEEN KÖHLER

Ihre Sängerin & freie Rednerin

speziell für Hochzeiten und Trauerfeiern sowie zu allen anderen besonderen Anlässen

natürlich · ausdrucksstark · individuell

e-mail info@kathleenkoehler.de
Telefon 0175/6755562

www.kathleenkoehler.de

Licht Schatten

VERMIETE MINIBAGGER
Stampfer · Rüttelplatte · Giebelgerüst

1,6 Tonnen inkl. 3 Löffel

Anlieferung möglich

Handy 0170 286 16 62
info@mietdenbagger.de
www.mietdenbagger.de

STEMPELFERTIGUNG
036948/20336
witzmann-druck@web.de

AWO Seniorenpflegeheim „Gleichbergblick" in Römhild

Wir suchen genau Sie!

Mit Ihnen gemeinsam wollen wir uns der Herausforderung Pflege stellen.
Wir suchen

Pflegefach- und hilfskräfte (m/w/d)

für ein respektvolles Miteinander, eine gute Qualität unserer Arbeit und planbare Freizeit für alle Kollegen*innen.
Wir sind gewiss alle nicht perfekt, aber wir geben unser Bestes.
Sie haben Freude am Umgang mit älteren Menschen und sind ein Teamplayer? Wir laden Sie gerne ein, unser Haus persönlich kennenzulernen.

Interesse und Bewerbungen gerne fernmündlich, postalisch oder via Email

AWO Seniorenpflegeheim „Gleichbergblick"
Yvonne Borsutzki, Einrichtungsleitung und Teammitglied
Neue Straße 10 · 98630 Römhild
Tel. 036948/821-250 · Email: hl.roemhild@awo-thueringen.de

Kathleen Krieg LL.M. oec.
Rechtsanwältin

Markt 2
98630 Römhild
Tel. 036948 – 824504
Fax 036948 – 824505
rain-krieg@t-online.de

WERBESTUDIO WITZMANN
Werbung mit Köpfchen

Griebelstraße 25
98630 Römhild
Tel. 036948/20336
witzmann-druck@web.de

www.werbestudio-witzmann.de

- Kreative Lösungen für alle Drucksachen – geschäftlich und privat
- Stempel
- Fachgeschäft für Schul-/Bürobedarf
- DHL-Shop
- Lotto
- Foto-Sofortdruck
- Bindearbeiten
- Lasergravuren
- Posterdruck bis A1
- Kopierservice bis A3

NEU: Tel. 0160/93432788 · Besuchen Sie uns auch auf

SIE HABEN DIE TERMINE.
WIR HABEN DIE KALENDER.

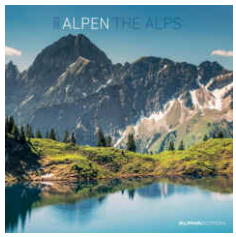

JETZT

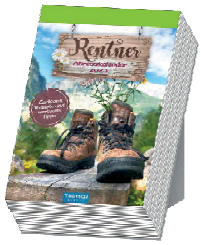

GROßE AUSWAHL

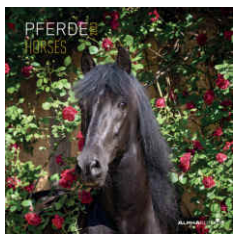

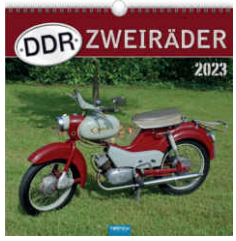

ÖFFNUNGSZEITEN: Montag – Freitag 9.00 – 12.00 Uhr + 15.00 – 18.00 Uhr · Samstag 9.00 – 12.00 Uhr

Wir führen aus:

Pommer Bau GmbH & Co.KG

- Erdarbeiten
- Betonarbeiten
- Mauerarbeiten
- Pflasterarbeiten

Milz · Zipfelstraße 4
98630 Römhild

Tel. 036948–82694
Fu 0174–3450364

STEMPELFERTIGUNG

036948/20336
witzmann-druck@web.de
werbestudio-witzmann.de

RAL Gütesiegel

SystemBau Haina

Fachbetrieb für **Bauelemente & Montagen**

- Fenster & Türen
- Rollläden
- Garagentore
- Raffstore
- Markisen
- Terrassendächer

Infos unter **Tel. 036948–82090**

Der nächste Anzeigenschluss ist am Dienstag, dem 13.09.2022.

THERAPIEZENTRUM
Inh. Mona Grätz

Hand in Hand
Ergotherapie

Meininger Straße 32 · 98630 Römhild · Tel. 314293

Zur Verstärkung unseres Teams suchen wir zum nächstmöglichen Zeitpunkt einen

Ergotherapeuten (m/w/d).

Anfangs gerne in Teilzeit (20 – 25 Std./Wo.) mit der Option auf Stundensteigerung, zunächst befristet bis 31.12.2023, die Übernahme in ein unbefristetes Arbeitsverhältnis wird von uns angestrebt.

Was Sie mitbringen:
- abgeschlossene Berufsausbildung
- Freude an der Arbeit
- PKW und Fahrerlaubnis

Wir bieten Ihnen:
- Arbeit in einem kleinen, kollegialen Team
- familienfreundliche, flexible Arbeitszeiten
- helle, freundliche und gut ausgestattete Therapieräume
- Fortbildungen während der Arbeitszeit
- Kilometergeldpauschale
- zusätzlicher monatlicher Tankgutschein

Fühlen Sie sich angesprochen und möchten zukünftig „Hand in Hand" mit uns gehen, dann senden Sie Ihre Bewerbung zu uns.

Einladung

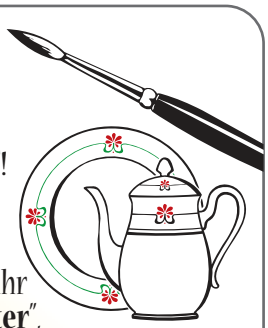

Hallo meine lieben „Malerhutzeln" vom Töpferhof!

Wieder mal ist es soweit,
es ist „Malerhutzelzeit".
Alle „Kindlein" kommen in diesem Jahr
ins „**12 o'Clock" im Grabfeldcenter**",
das ist doch klar:
am **Mittwoch, dem 14.09.2022, um 14.00 Uhr**,
zum Quatschen, Trinken, Essen –
gute Laune nicht vergessen!
Gedrückt wird sich nicht – Erscheinen ist Pflicht.
Es freut sich auf Euch Eure Meterich

Fahrschule Mehlich
Lehrgangsbeginn jeden Di. 17.30 Uhr
Einstieg jederzeit möglich
Anmeldung: Telefon 03687 5/60446
www.fahrschule-mehlich.de

Wir begleiten Sie im Trauerfall.

Kraft
Bestattungen Am Thüringer Tor.

Tel. 036944 15 99 51
www.kraft-bestattungen.de
Heurichstraße 26 · 98631 Grabfeld OT Rentwertshausen

W. ZEHNER
BESTATTUNGEN
Hildburghausen | Schleusinger Str. 20
Jederzeit für Sie erreichbar.
Telefon 03685 709898

Gemeinsam werden schwere Wege leichter

Als erfahrene Trauerbegleiter und Trauerredner ist es unsere verantwortungsvolle Aufgabe, Sie in der schweren Zeit des Abschiednehmens von einem geliebten Menschen zu begleiten.